Mẹ Có Thấu

Hương Đan

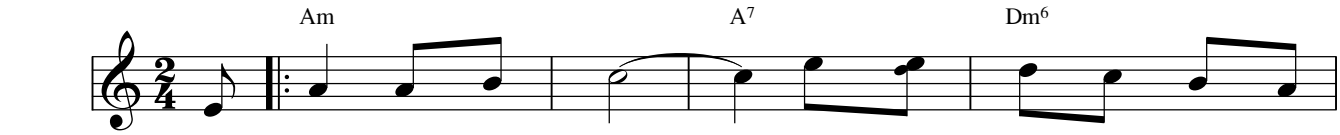

1. Mẹ ơi! Mẹ có thấu tiếng khóc than của bao linh
ơi! Mẹ có thấu tiếng khấn van con đang khẩn
2. Mẹ ơi! Mẹ có thấu những đớn đau của bao linh
con xin dâng hết những *hy* sinh của bao tháng

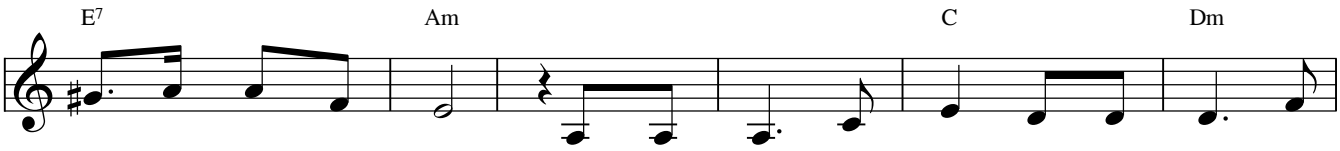

hồn trong nơi luyện hình. Từng ngày dài trông ngóng Mẹ hộ phù đỡ
cầu cho bao linh hồn. Dù một ngày phiêu lãng và chiều về bỗng
hồn trong nơi luyện hình. Vì tội tình lầm lỡ mà đành chịu lãng
ngày trên nơi dương trần. Nhờ thập tự Con Chúa đã một lần đóng

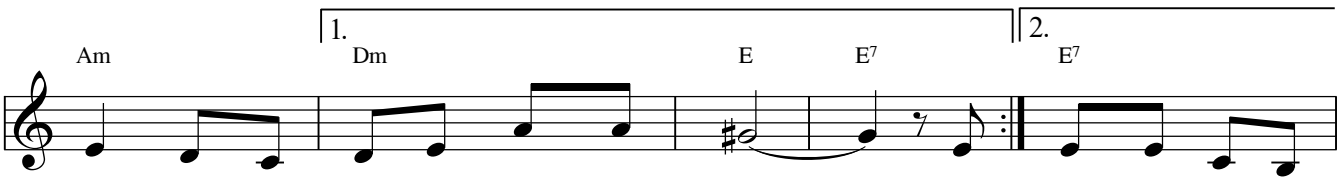

nâng đem rời xa khỏi chốn tối tăm. Mẹ ...
nghe tâm hồn ... thống hối bao lỗi
quên trong vực sâu xa cách thánh nhan. Này ...
đinh xin tẩy ... xóa hết bao tội

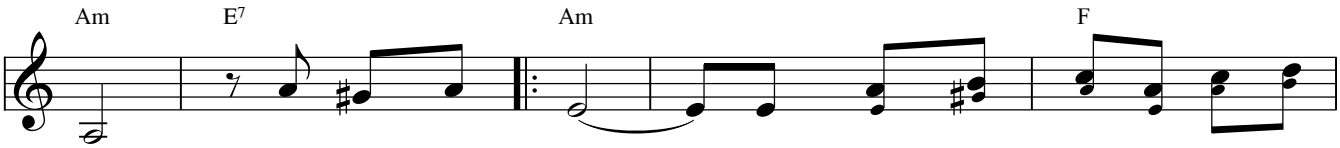

lầm. ĐK: Hỡi Mẹ nhân lành nguyện xin thương đến lời con kêu
tình. lành nguyện xin thương đến lời con kêu

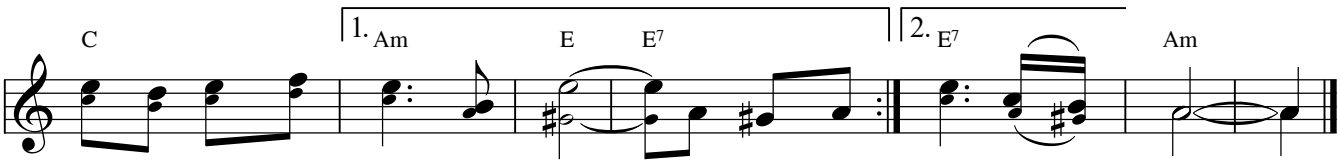

khấn từ nơi thế gian bùn nhơ. Hỡi Mẹ nhân ...
khấn từ bao tháng ... năm mong chờ.